Ansicht NORD
M = 1:100

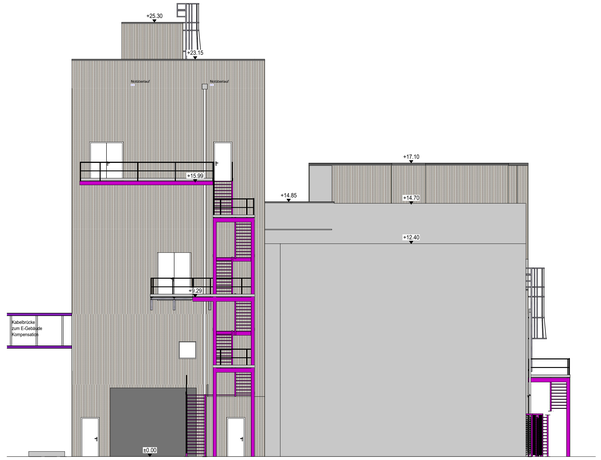

Ansicht WEST
M = 1:100

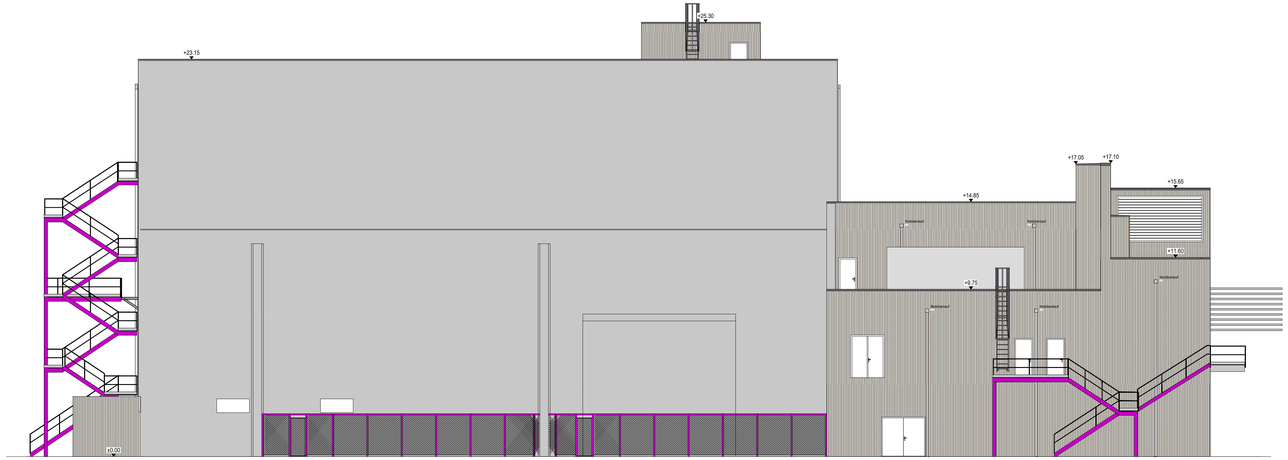

Ansicht SÜD
M = 1:100

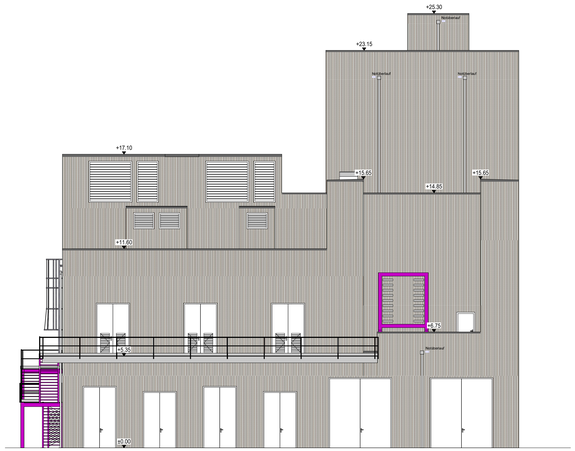

Ansicht OST
M = 1:100

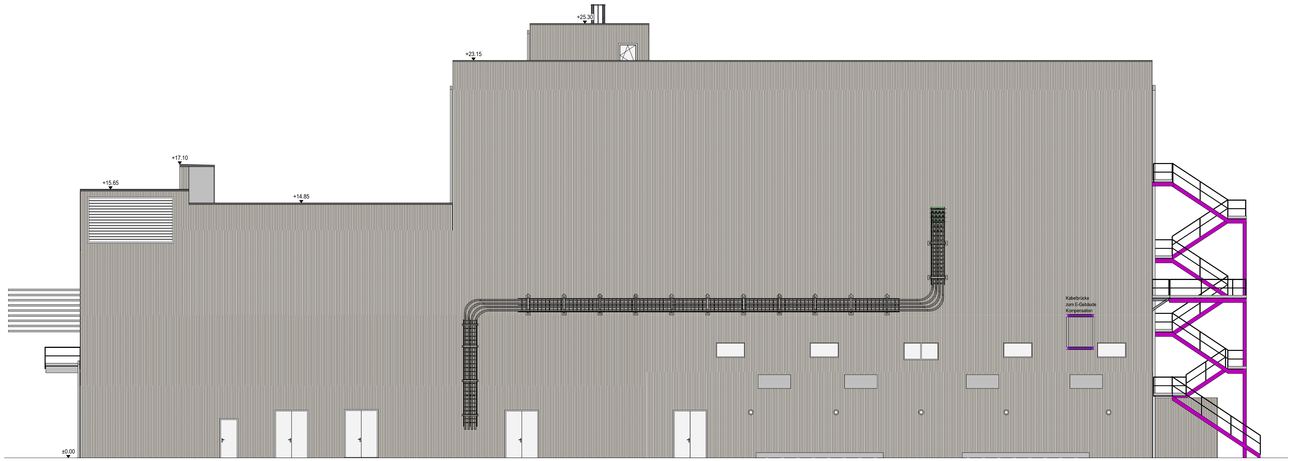

LEGENDE:
DEK - LA = Druckentlastungsklappe Löscheinlage
DEK - SA = Druckentlastungsklappe Schalteinlage
BDB = Bodendurchbruch
WDB = Wanddurchbruch
DDB = Deckendurchbruch
RDUK = Rohrdeckenunterkante
FFOK = Fertige Fußboden Oberkante
RFOK = Rohrdeckenoberkante

ZUGEHÖRIGE ZEICHNUNGEN:

BENENNUNG	PLAN.NR.
-	-

ÜBERSICHT

±0.00 = 256,00 M.ü.A.

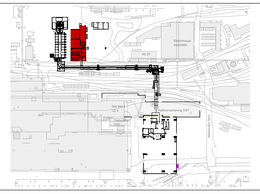

EINREICHPLAN

BAUHERR: voestalpine

GRUNDEIGENTÜMER: voestalpine

BAUFÜHRER:

PLANVERFASSER:

KMP ZVI.TECHNIKER FÜR BAUWESEN
KMP ZT-GmbH
Kapellenstraße 13
4040 Linz / Austria
+43 732 730555 - 0
office@kmp.co.at

BEHÖRDE:

LEGENDE:

	BESTAND	DOC.	NEU
		ABR.	ABBRUCH
	NEU ERSETZT		
	NEU ERSETZT		
	NEU ERSETZT		

D			
C			
B			
A	Änderungen gemäß Projekt L6_LD_06.01	05.12.2024	Rußbacher

SAP Inh. Pkt. Ebene 1 Werk
Ebene 2 Anlage
Ebene 3 Bereich
Ebene 4 -
Ebene 5 -
Projekt: Linz Campus – Technische Anlagen
Schmelzmetallurgie
Elektrolichtbogenofen 1
L6_LD_06.01-EAF1 Änderungen EAF - Strom

Maßstab: 1:100
Erstellt durch SAP-ZDM Dokumentenummer:
Geänd.durch SAP-ZDM Dokumentenummer:
Erstell durch SAP-ZDM Dokumentenummer:

voestalpine
STAHL SCHIENTT VORAUS.
voestalpine Stahl GmbH
voestalpine-Straße 3
4020 Linz, Austria

Bezeichnung: Einreichung EAF 1
UW Hütte LD 3 - Ansichten

	Datum	Name	Telefon	Erstellerfirma (Name und Anschrift)
Ersteller	25.04.2024	Rußbacher	-71	KMP ZT-GmbH Kapellenstraße 13 4040 Linz / Austria
Prüfer	25.04.2024	Reiter	-50	

Diese Zeichnung wurde mit CAD erstellt und darf nur mit CAD geändert werden.
Erstellt mit CAD-Programm (+Version): AutoCAD
Firmen-Zeichnungsnummer: (Format:WW.JJJJ.xxxxBeze SAP-Code)

voestalpine Stahl GmbH Zeichnungsnummer: 2225539 BEP
SAP-Zuordnung zum technischen Pläl: LCANL-MET-EAF1
SAP-ZDM Dokumentennummer:
Blatt 1 von 1
Format A
Version A

Diese Zeichnung darf nicht ohne Ermächtigung an Dritte weitergegeben, vervielfältigt oder verwendet werden. Alle Rechte vorbehalten.

FILE:

Alpstain 2022