

NORDANSICHT

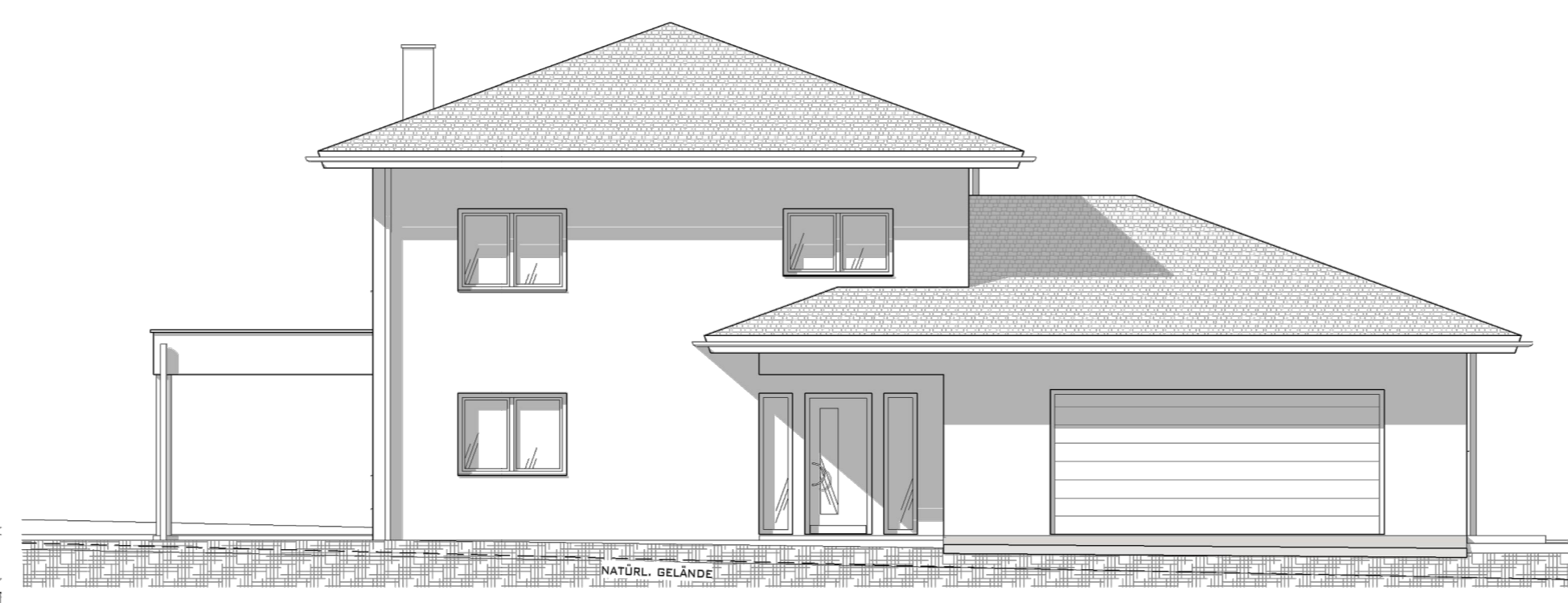

OSTANSICHT

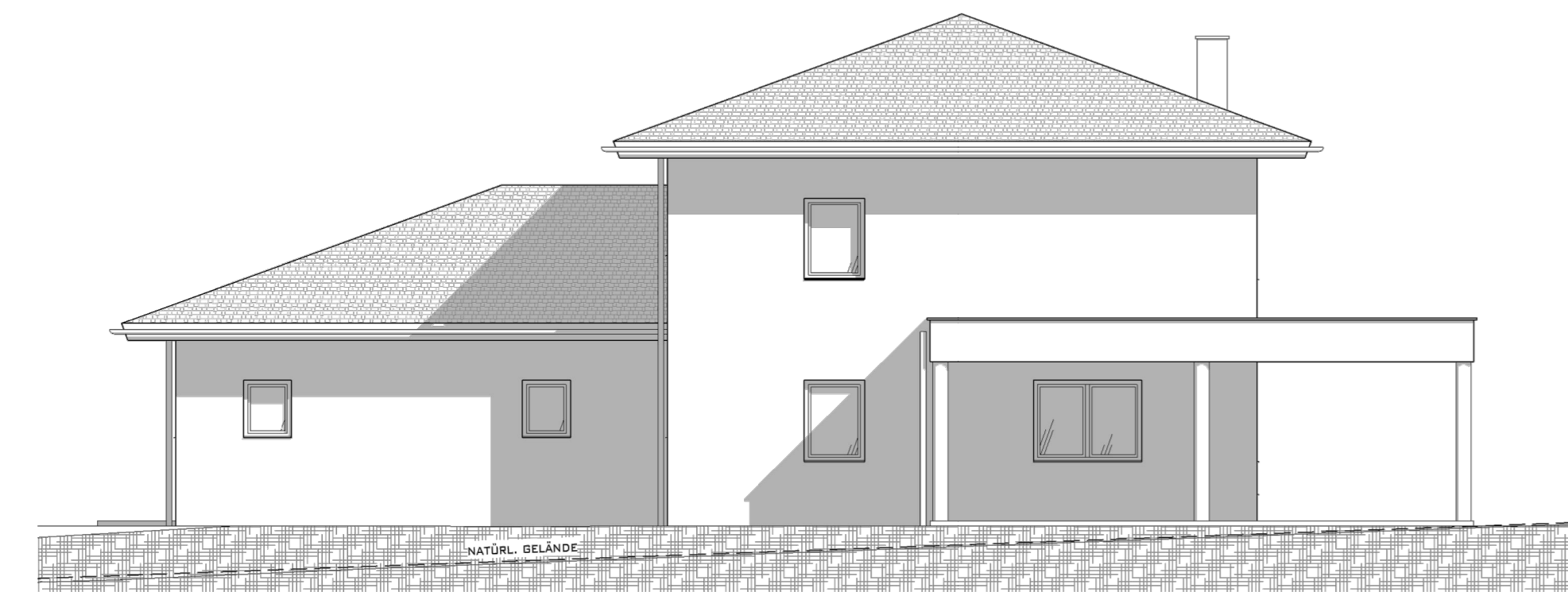

WESTANSICHT



SÜDANSICHT

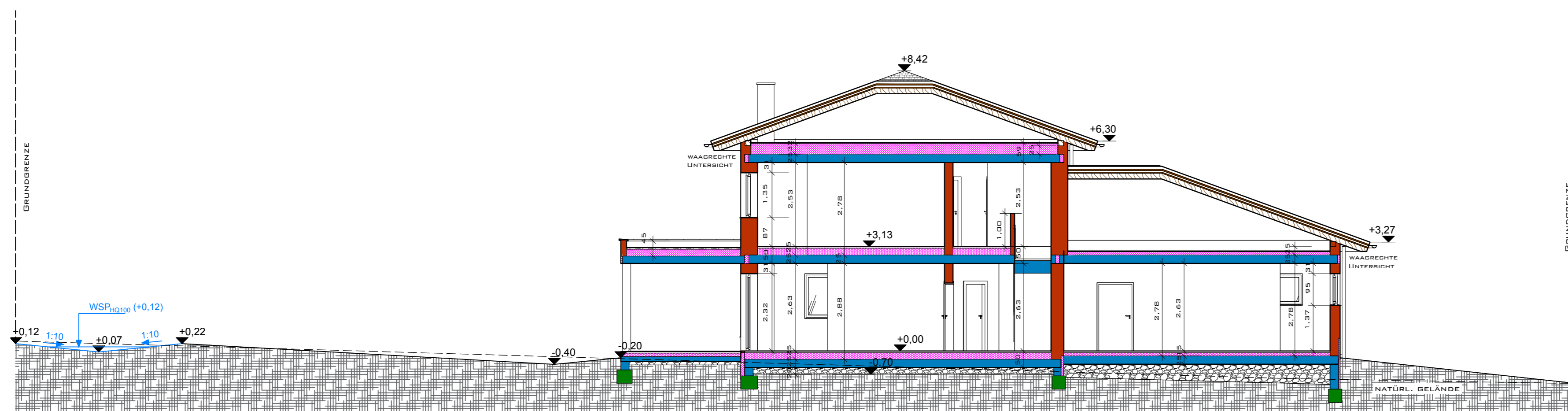

LÄNGENSCHNITT

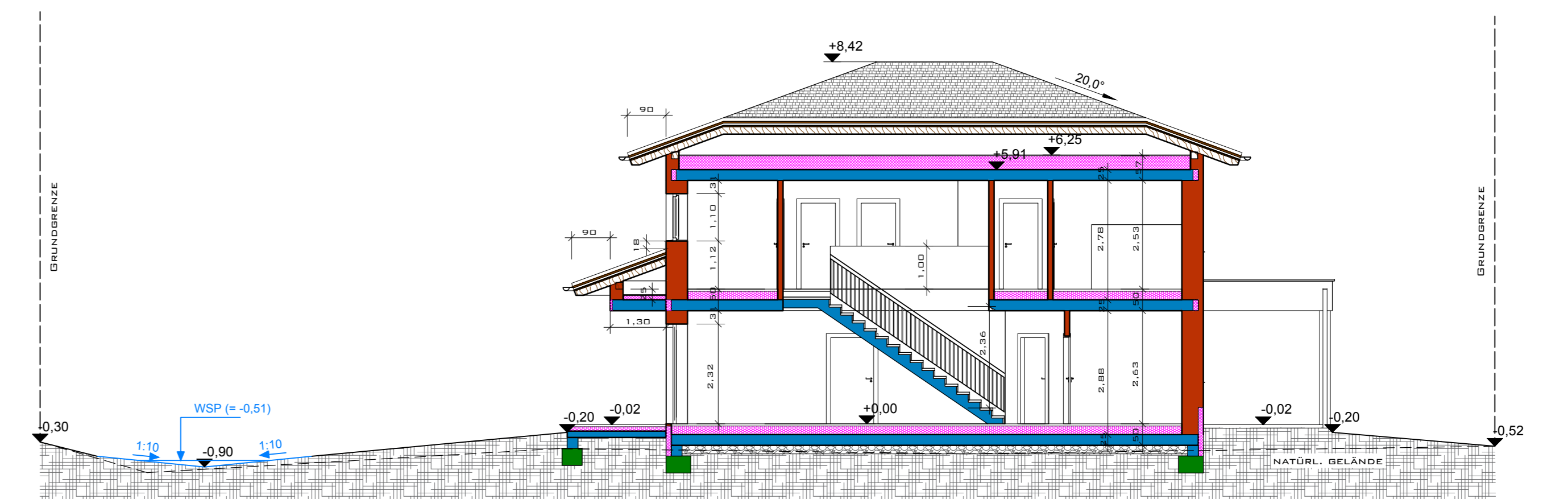

SCHNITT A - A

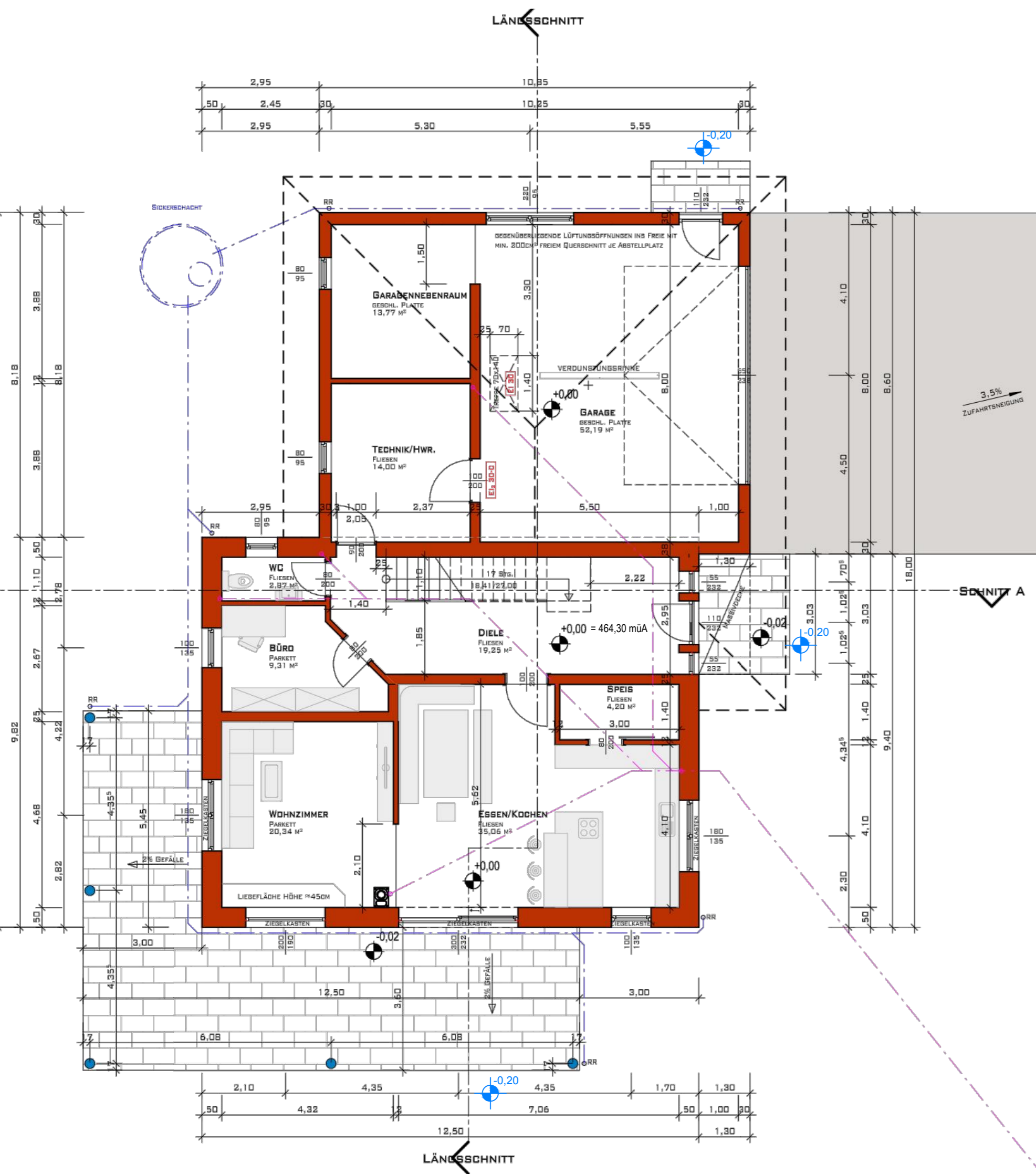

ERDGESCHOSS  
NETTO GESCHOSSNUTZFLÄCHE: 170,66m²

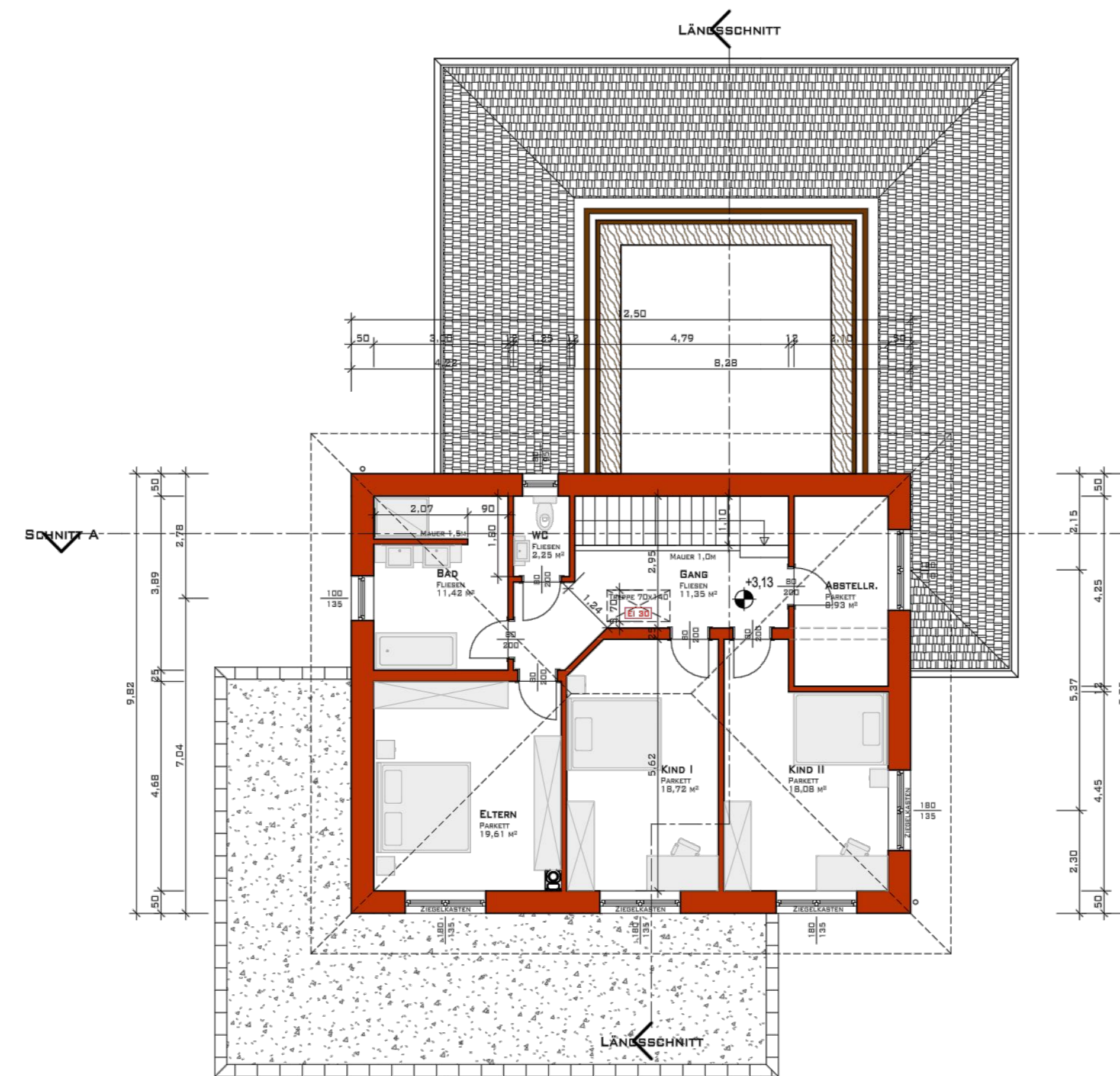

OBERGESCHOSS  
NETTO GESCHOSSNUTZFLÄCHE: 89,67m²

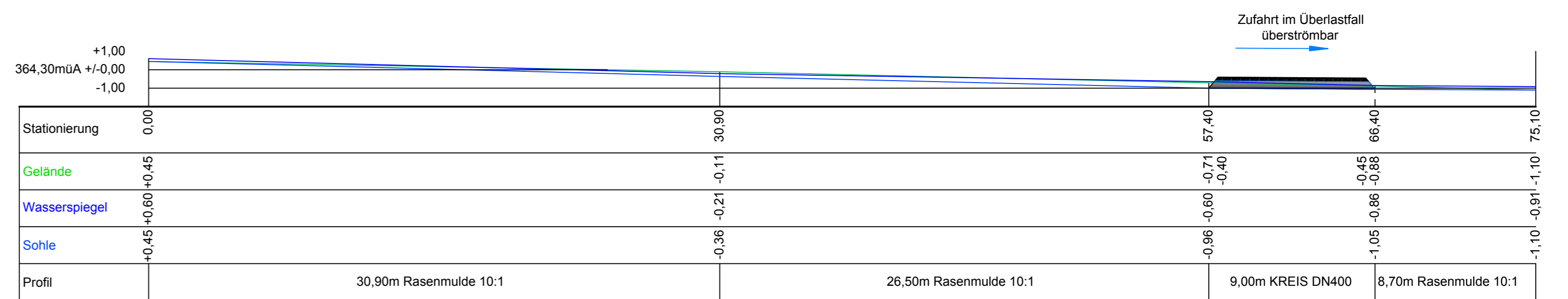

SCHNITT D - D  
LÄNGENSCHNITT M 1:200

SCHNITT B - B  
RASENMULDE  
M 1:100

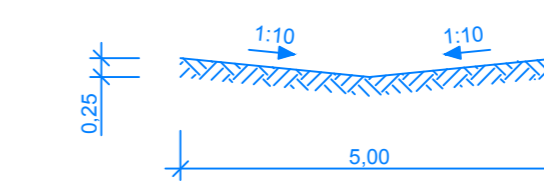

SCHNITT C - C  
VERROHRUNG  
M 1:100

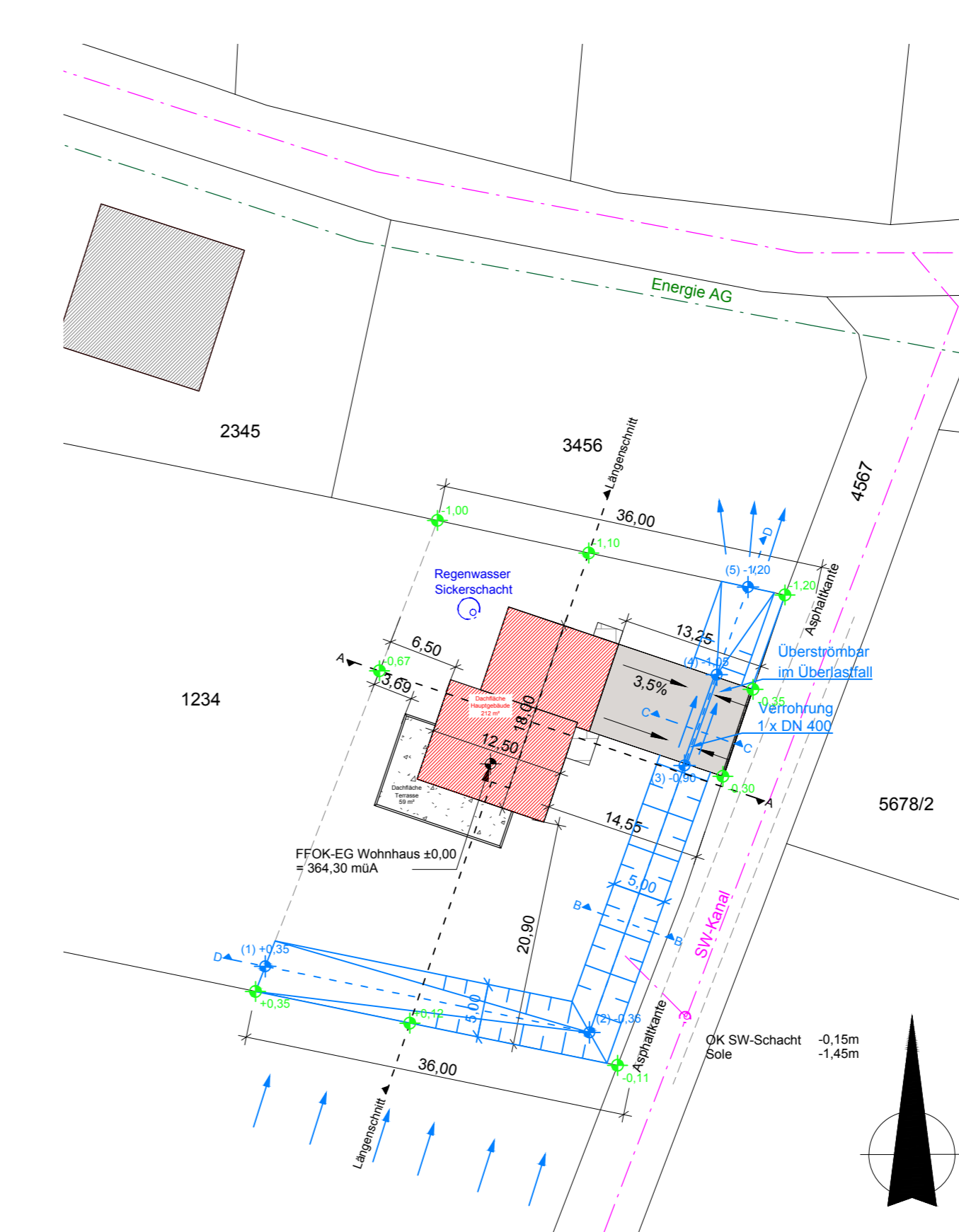
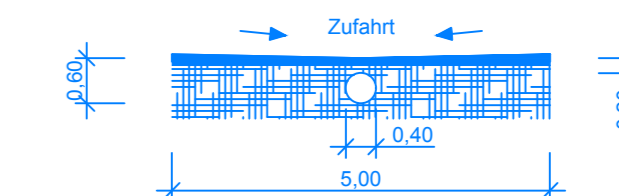

LAGEPLAN M 1:500

# EINREICHPLAN

PROJEKT  
NEUBAU EINES WOHNHAUSES MIT  
ANGEBAUTER DOPPELGARAGE  
AUF G. P. NR. --- EZ: --- KAT. GEM:

BAUWERBER GRUNDEIGENTUMER

**Musterprojekt A**

PLANVERFASSER BAUFÜHRER

BAUBEHÖRDE

PLANINHALT	GEBÄUDEKLASSE:	GEZEICHNET	GEÄNDERT
GRUNDRISS	Neu bebaute Fläche:	---	---
SCHNITTE	X Gesamtnutzfläche:	---	---
ANSICHTEN	BLAN.NR.:	Baustell-	---
LAGEPLAN	DATUM:	adressa	---
MASZSTAB: 1:100, 1:200, 1:500		BAUHERR:	
		Email:	